Data evento

da Gio, 14 Novembre, 2024 - 14:00

a Gio, 14 Novembre, 2024 - 20:00

Luogo Evento Francoforte

Iscrizioni non ancora aperte.

Prossimi eventi:

Sab 01 Nov, 2025

Missione a Singapore: opportunità di crescita per le imprese campane **[1]**

(Singapore)

Lun 03 Nov, 2025

Piazza Italiana – A Taste of Italy in the Heart of Bangkok **[2]**

(The Crystal Box – Gaysorn Urban Resort)

Mer 05 Nov, 2025

Transizione energetica - energie rinnovabili, digitalizzazione ed efficienza energetica **[3]**

(Bucarest | Grand Hotel Bucharest)

Francoforte
14 Novembre 2024

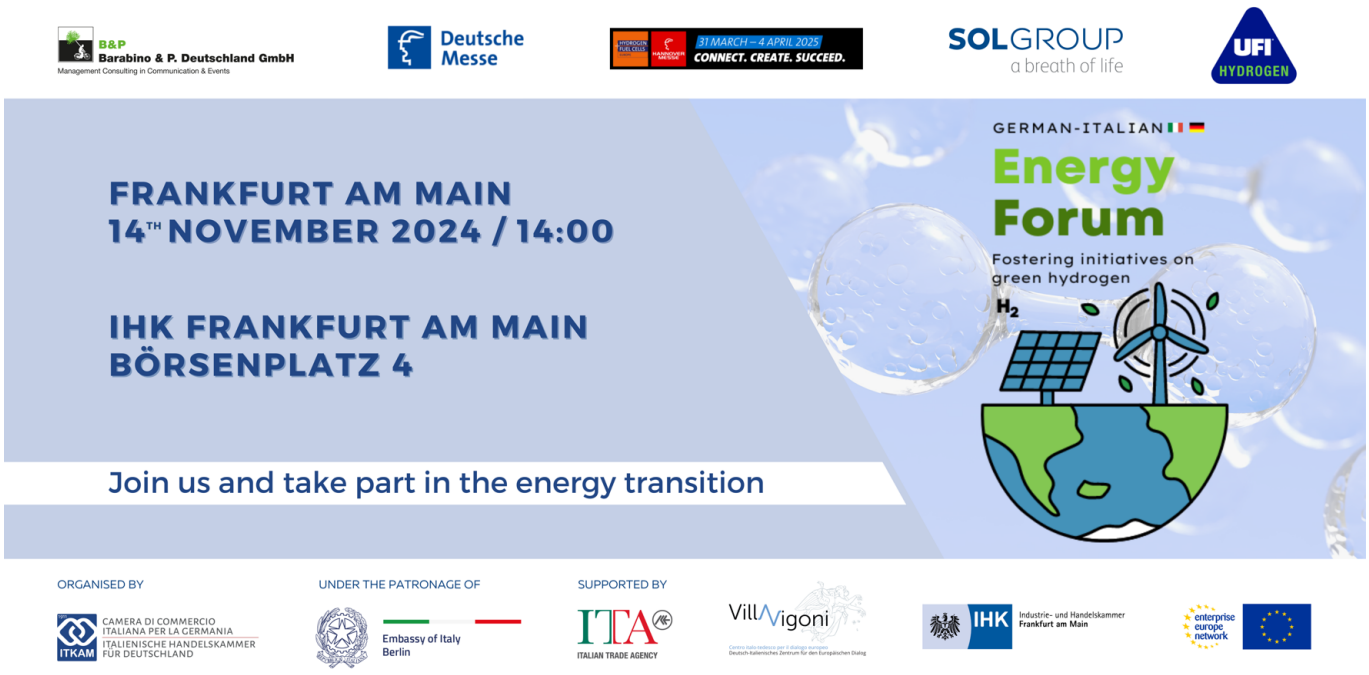

Il prossimo **14 novembre 2024**, nella prestigiosa sede della **IHK di Francoforte sul Meno**, la Camera di Commercio e dell'Industria locale, ITKAM darà il via all'ultimo appuntamento di quest'anno del proprio **German-Italian Energy Forum (GIEF2024).**

L'obiettivo del forum di Francoforte è quello di esplorare le numerose opportunità di cooperazione nel settore energetico e mettere in luce le sinergie strategiche tra Italia e Germania, che svolgono un ruolo chiave in Europa. Con relatori di spicco, discuteremo delle **possibilità di finanziamento della transizione energetica**, delle **sfide e opportunità legate alla crescente domanda di idrogeno verde** e della **necessità di importare idrogeno per raggiungere la neutralità climatica**.

Programma

L'evento del **14 novembre inizierà alle ore 14:00 (ingresso dalle 13:30)** con i saluti istituzionali, keynote speech, tavole rotonde e si concluderà con un **aperitivo di networking**. Il nostro GIEF rappresenta quindi una piattaforma decuisiva per tutti gli attori del settore energetico che desiderano contribuire attivamente alla creazione di un futuro sostenibile ed efficiente.

Come partecipare

La partecipazione all'evento di Francoforte **è aperta a tutti gli interessati previa iscrizione** al seguente link Eventbrite **[4]**. I Soci ITKAM hanno la priorità e possono partecipare gratuitamente.

Se siete interessati a partecipare, desiderate ulteriori informazioni o volete diventare partner dell'iniziativa, saremo lieti di ricevere la vostra richiesta a: cschattner@itkam.org [5].

Ulteriori info sull'evento sono disponibili qui [6].

Allegati Programma German-Italian Energy Forum 2024 [7]

Condividi

Reti Sociali

ARGOMENTI

Source URL: https://www.assocamerestero.com/eventi/german-italian-energy-forum-gief2024

Collegamenti
[1] https://www.assocamerestero.com/eventi/missione-singapore-opportunita-crescita-imprese-campane
[2] https://www.assocamerestero.com/eventi/piazza-italiana-taste-of-italy-the-heart-of-bangkok
[3] https://www.assocamerestero.com/eventi/transizione-energetica-energie-rinnovabili-digitalizzazione-ed-efficienza-energetica
[4] https://www.eventbrite.de/e/german-italian-energy-forum-2024-tickets-1036872472477?aff=oddtdtcreator&discount=GIEFdiscount
[5] mailto:cschattner@itkam.org
[6] https://itkam.org/events/2a-edizione-2024-del-german-italian-energy-forum/
[7] https://www.assocamerestero.com/sites/default/files/contenuto_redazione/eventi/uploads/documents/gief2024_frankfurt_-_program_short.pdf