Who's Who

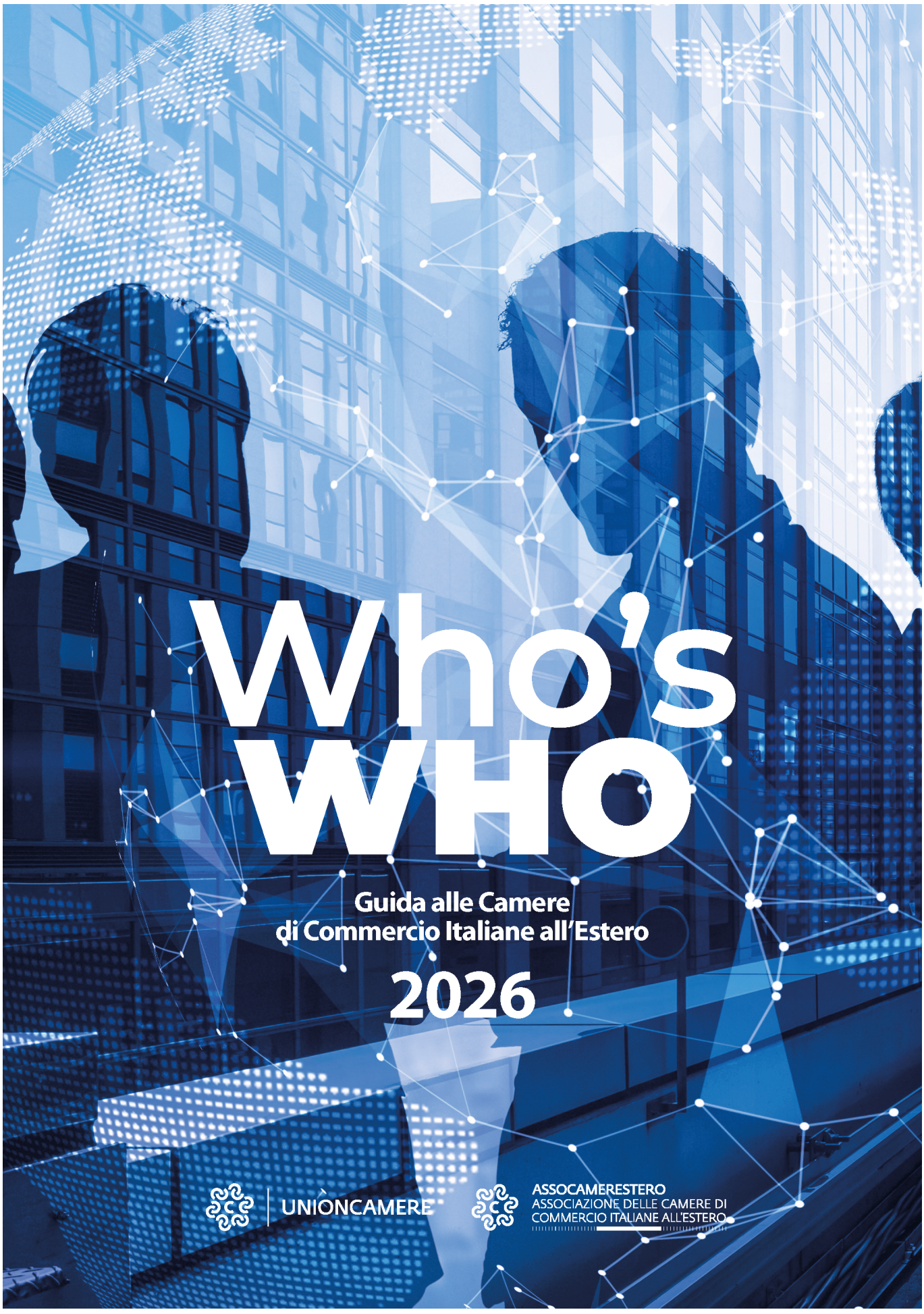
Who's WHO
Guida alle Camere di Commercio Italiane all'Estero
2026
UNIONCAMERE
ASSOCAMERESTERO
ASSOCIAZIONE DELLE CAMERE DI COMMERCIO ITALIANE ALL'ESTERO

Il **Who's Who** è uno strumento che consente di entrare in contatto con il network delle CCIE e scoprire i servizi offerti alle imprese, per partire con il piede giusto nello sviluppo del proprio business all'estero.

Una guida alle **Camere di Commercio italiane all'estero** che raccoglie:

- dati anagrafici
- riferimenti utili
- accordi
- collaborazioni
- servizi offerti per l'internazionalizzazione delle imprese italiane

Per avere la versione sempre aggiornata delle schede delle CCIE, consulta la sezione Le Camere [1] e seleziona quella di tuo interesse.

Scarica l'edizione 2026 [2]

In collaborazione con

BPER:

[3]

Ultima modifica: Giovedì 2 Luglio 2026

Condividi

Reti Sociali

Source URL: https://www.assocamerestero.com/stampa/prodotti-editoriali/whoiswho

Collegamenti
[1] https://www.assocamerestero.com/camere
[2] https://www.assocamerestero.com/sites/default/files/contenuto_redazione/whos_who_2026_web_0.pdf
[3] https://www.bperestero.it/