



CAMERA DI COMMERCIO
ITALIANA IN MOLDOVA



GUIDA
ECONOMICA COMMERCIALE

SCHEDA PAESE:



Fuso orario:

EET — Eastern European Time - UTC/GMT +2 hours

Superficie: 33.846 kmq - **Popolazione:** 3,547,539 (circa un milione all'estero)

Capitale: Chisinau

Città principali:

Tiraspol, Balti, Bender, Rabnita, Tighina, Comrat, Soroca, Cahul.

Moneta: Leu Moldavo (Mdl) - **Tasso di cambio:** 1,00 € = 19,25 Mdl

Lingua:

In Repubblica Moldova la principale lingua parlata è il Romeno, ma la maggioranza della popolazione parla anche il russo. Molti moldavi parlano inglese, francese e italiano.

Religioni principali: Cristiano Ortodossi (92,8%); Protestanti (1,9%); Cattolici (1,0%) Atei (0,4%); altri (3,9%)

Ambasciata d'Italia di Chisinau:

Ambasciatore S.E. Perricone Giuseppe Maria

Chișinău - Strada Vlaicu Pîrcalab, 63 - Tel: +373 22 266720

Mail: amb.chisinau@esteri.it

Camera di Commercio Italiana in Moldova:

Presente con il riconoscimento del Governo Italiano dal 2009. Unica in Moldova. E' l'Associazione delle imprese italiane presenti in Moldova. Alla data rappresentiamo circa 150 imprese a capitale italiano in Moldova, nel corso degli anni abbiamo contribuito all'avviamento di oltre 300 azione italiane sul territorio. Le imprese associate danno occupazione ad oltre 14.000,00 risorse in diversi settori ed in diverse area del paese.



QUADRO MACROECONOMICO:

L'Economia della Moldova ha registrato nel 2025 un aumento del PIL del **1,4%** rispetto al 2024, questo nonostante la crisi generata dalla situazione geopolitica dell'area adiacente al conflitto ucraino. Dato che la colloca comunque tra i valori medi di incrementio registrati nell'eurozona e che ha visto una buona ripresa del paese dopo un anno, il 2023, chiuso con un -1,2% rispetto al precedente. Secondo i dati dell'Ufficio Nazionale di Statistica, il prodotto interno lordo (PIL) ha superato i 200 miliardi di lei (circa 10,5 mld/€).

Al PIL hanno contribuito varie **attività economiche**, la percentuale più alta proviene dal settore delle costruzioni immobiliari e delle infrastrutture statali oltre che dal commercio internazionale verso l'Unione Europea.

Esportazioni ed importazioni favorite da accordi reciproci di libero scambio sia verso l'est che verso l'ovest dell'Europa. La crescita economica dipende anche dal continuo sviluppo dei principali settori quali ad esempio l'agroalimentare, quello industriale e quello manifatturiero.

Per l'anno **2026**, il Ministero dell'Economia e dello Sviluppo Economico non prevedono un ulteriore forte aumento del prodotto interno lordo, è in previsione una stabilità, nel prossimo anno.

Secondo le ultime previsioni della BNM (Banca Nazionale Moldava), il tasso medio annuo di **inflazione** sarà non superiore al **7,0%** anche per il 2026.

Dall'inizio del 2021 ad oggi, la valuta nazionale ha registrato un **apprezzamento** di circa il **8,0%** rispetto al valore dell'Euro.

La Repubblica Moldova è paese membro fondatore delle Repubbliche CSE nell'area Est Europa e gode pertanto di facilitazioni dirette all'interscambio di beni e servizi. Dall'anno 2017 è stato ratificato il trattato di Libero Scambio anche con l'Unione Europea il che consente alla Moldova di eseguire attività di import export e di produzione come se fosse all'interno della Comunità Europea. La Moldova ha ottenuto nel 2024 lo stato di Membro candidato all'ingresso nella Unione Europea.



ASPETTI NORMATIVI E LEGISLATIVI:

Investimenti e insediamenti produttivi nel Paese:

Norme per gli investimenti stranieri: la L. 81/2004, e successive modifiche sancisce l'importanza strategica degli investimenti stranieri e la necessità di creare condizioni giuridiche e garanzie che promuovano il loro ingresso sul territorio. Gli investitori possono investire in qualsiasi settore dell'attività imprenditoriale moldava, a condizione che siano rispettati gli interessi della sicurezza nazionale.

Legislazione societaria:

Sono previste diverse forme giuridiche quali ad esempio le Imprese Individuali, le SA (società per azioni) le SRL (società a responsabilità limitata) le Snc (società in nome collettivo), le SC (società in accomandita), le A.O. (associazioni ed organizzazioni no profit) ed altre ancora. Qualsiasi soggetto straniero può partecipare alla costituzione di una nuova società in Repubblica Moldova in qualsiasi percentuale. Ad eccezione che per le SA (capitale sociale minimo 600.000,00 Mdl) non esistono limiti minimi o massimi di capitale sociale. E' obbligatoria l'apertura di un conto corrente aziendale in valuta locale, autorizzato dall'ufficio fiscale di Stato. I tempi di apertura sono molto brevi (mediamente due giorni lavorativi) la registrazione si effettua presso l'Agenzia dei Servizi Pubblici, occorre disporre di una sede giuridica da indicare in Statuto e si deve obbligatoriamente nominare almeno un Amministratore che funge da legale rappresentante. Anche cittadini stranieri possono ricoprire la carica di Amministratore.

Regolamentazione degli scambi doganali:

Lo sdoganamento è effettuato dalle autorità doganali interne e da quelle di frontiera presso il luogo di destinazione della merce o in quello di presenza dello spedizioniere. I documenti da presentare sono: la Dichiarazione doganale, il Documento di trasporto della merce, certificato di origine e la fattura. Il periodo di transito dalla dogana di frontiera all'ufficio doganale interno, nonché la definizione delle pratiche burocratiche di sdoganamento non può superare le 72 ore. E' obbligatoria la figura del broker doganale certificato per gestire l'insieme della procedura. Importazioni temporanee: l'ammissione temporanea permette l'ingresso con esenzione totale o parziale del pagamento dei diritti di importazione.



ASPETTI FISCALI:

Imposte sul reddito delle persone fisiche:

l'imposta sui redditi di attività delle persone fisiche moldave o straniera (per i redditi ottenuti in Moldova) è del **12%** ad aliquota fissa con esenzioni pari ad un massimo di 2000,00 Mdl calcolato su base mensile. Per i cittadini Moldova e per i soggetti stranieri residenti sono previste tassazioni pari al **10%** per proventi di natura non lavorativa quale ad esempio locazioni noleggi o rendite particolari. Le rendite da interessi o investimenti finanziari sono a tassazione zero. Per i **soggetti non risidenti** l'imposta è sempre pari al **12%**. Le rendite sui **dividendi** di partecipazioni a società sono sempre pari al **6%** degli importi deliberati e distribuiti.

Imposte sul reddito delle imprese:

le società in Moldova possono optare per un regime contabile e fiscale semplificato che prevede una tassazione fissa pari al **4%** del fatturato. Ogni trimestre si versa la percentuale indicata in base all'effettivo fatturato. Questo tipo di regime semplificato non prevede la partita iva ed una azienda può optare di rimare in tale regime semplificato fino a che non supera il fatturato di 1.200.000,00 mdl (circa 60.000,00 Euro) calcolato negli ultimi 12 mesi solari trascorsi. Il regime contabile e fiscale standard prevede una tassazione ad aliquota fissa pari al **12% sull'utile**. Sono deducibili i costi e gli ammortamenti in base alle precisi indicazione del codice fiscale vigente.

Imposta sul valore aggiunto (TVA):

l'aliquota standard è pari al **20%** del valore imponibile delle merci o dei servizi prestati. Sono previste poi riduzioni in base a prodotti o a categorie di settore. Le Automobili hanno aliquota a zero, bar ristoranti hotel ed esercenti vari vendono i propri prodotti con una aliquota Iva del 10%, pane latte ed altre generi alimentari godono di aliquote ridotte al **8%**. Il regime Iva consente in base al codice fiscale recuperi, rimborsi e compensazioni tra il debito ed il credito di imposta.

Contributi, medicina, fondo sociale e fondo pensione:

Nel calcolo del salario si considerano le quote per il sistema sociale nazionale e pubblico. Ad oggi considerando l'insieme di imposta sul reddito, la medicina, il fondo pensione ed il fondo sociale, **rispetto al netto** in busta il costo azienda rappresenta il **50%** del netto elargito.



COSTI DELLA PRODUZIONE E DEI SERVIZI:

Manodopera Area Capitale

Operario da 500,00 a 850,00 Eur
Impiegato da 750,00 a 1000,00 Eur
Dirigente da 1000,00 a 2000,00 Eur

Manodopera Area Rurale

Operario da 300,00 a 750,00 Eur
Impiegato da 500,00 a 900,00 Eur
Dirigente da 800,00 a 2000,00 Eur

Manodopera Specializzata

Ingegnere da 1000,00 a 3000,00 Eur
Medico da 1000,00 a 2500,00 Eur
Conoscenza lingua italiana da 750,00 a 1500,00 Eur

Affitto Immobiliare

Uso Ufficio da 7,00 a 24,00 Eur al Mq
Uso Industriale da 3,00 a 12,00 Eur al Mq
Uso Abitativo da 10,00 a 20,00 Eur al Mq

Acquisto Immobiliare

Uso Ufficio da 850,00 a 2500,00 Eur al Mq
Uso Industriale da 100,00 a 1000,00 Eur al Mq
Uso Abitativo da 900,00 a 3000,00 Eur al Mq

Utenze

Elettricità 0,19 Eur al Kw/h
Gas 0,80 Eur al Mc
Telefonia Fissa (medio) 5,00 Eur mese
Telefonia Mobile (medio) 8,00 Eur mese
Fibra ottica (medio) 10,00 Eur mese

Prodotti Petroliferi

Benzina 1,18 Eur al litro
Diesel 1,04 Eur al litro
Combustibile Industriale 0,81 Eur al litro



ANALISI OPPORTUNITA' PRINCIPALI:

Punti di forza:

- Manodopera a basso costo con qualifiche elevate e ampie conoscenze linguistiche (rumeno e russo)
- Legislazione favorevole agli investimenti
- Importanti vantaggi fiscali
- Accesso al mercato globale garantito da vari accordi commerciali internazionali sia con UE che con CSI
- Attività imprenditoriali con condizioni preferenziali nelle zone economiche libere
- Relativa distanza dall'Italia, numerosi collegamenti aerei diretti
- Presenza di una banca italiana (Eximbank Gruppo Intesa San Paolo)
- Fondi dedicati allo sviluppo Industriale
- Fondi dedicati al rinnovamento energetico e tecnologico
- Ricostruzione Ucraina del Sud (Regione Odessa adiacente)
- Azzeramento oneri contributivi settore IT, Back-Office, Call e Data Center

Produzione:

- Tessile
- Calzaturiero
- Manifatturiero in generale
- Metalmeccanico
- Agricoltura

Commercio:

- Agroalimentare
- Automobilistico
- Meccanico
- Cosmetica
- Sanità e Benessere
- Moda Fashion

Servizi:

- Informatico – It
- Progettazione industriale e meccanica
- Energetico
- Amministrativi e Fiscali
- Metalmeccanico
- Agricoltura

Investimenti:

- Immobiliare
- Alberghiero
- Energie Rinnovabili
- Zootecnico ed Agricolo
- Prodotti di Informazione e
- Comunicazione



AGEVOLAZIONI INDUSTRIALI:

Parchi industriali e zone franche

Attualmente sul territorio di Repubblica Moldova operano 7 ZEL (Zone Economiche Libere) che tramite le proprie succursali si trovano in tutte le principali regioni del paese.

Vantaggi Fiscali:

- Sgravo 50% tasse su utile per merci e servizi prodotti all'interno della ZEL
- Sgravo 25% tasse su utile per tutte gli altri beni e servizi prodotti in Md
- Esenzione totale per 3 anni per chi investe almeno 1 mln di Dollari
- Esenzione totale per 5 anni per chi investe almeno 5 mln di Dollari
- Esenzione Iva per importazione ed esportazione da e per ZEL
- Esenzione accise ed imposte doganali



Moldova Park IT

Per le aziende del settore It è in vigore dal 2016 un progetto statale che prevede una forte riduzione fiscale sia sui profitti che sui salari dei dipendenti.

L'iscrizione al Park It ed alle relative agevolazioni fiscali (tassa unica del 7% sul fatturato ed esenzione da ogni altro tributo ivi compreso tasse e contributi per gli stipendi) è riservata a aziende che eseguono servizi tra i quali:

Sviluppo Software e Web, Consulenza tecnica, compresa la pianificazione e la progettazione di sistemi informatici, Produzione di hardware, Elaborazione dati, Amministrazione di pagine web, Call Center, Creazione basi dati.



SISTEMA BANCARIO:

La **Banca Nazionale della Moldova** ha sede a Chisinau e svolge le funzioni di banca centrale. Il sistema bancario moldavo è costituito da istituti di cui la maggior parte sono a capitale straniero. Essendo la Moldova non all'interno della comunità europea le transazioni bancarie internazionali non operano direttamente con il sistema Sepa. Tuttavia l'introduzione obbligatoria di **Iban** e **Swift** per tutte le operazioni sui conti correnti consente dei tempi di trasferimenti internazionali molto rapidi. Per le persone fisiche anche non residenti è possibile l'apertura di conti correnti presso qualsiasi istituto di Credito fornendo semplicemente il passaporto. Non sono necessari altri tipi di documenti. I conti correnti sia per le persone fisiche sia per le persone giuridiche possono essere aperti in **valuta locale** o in qualsiasi altra **valuta straniera** tra quelle principalmente utilizzate tra cui ovviamente l'euro.

A favore delle imprese europee è presente in Moldova la **BEI (Banca Europea degli investimenti)** con la quale collaboriamo fattivamente da diverso tempo.

L'unica banca di proprietà italiana presente in Moldova alla data è la **Eximbank - Intesa SanPaolo**.

Condizioni di sostenibilità SACE: apertura senza condizioni per rischio Bancario e Corporate. Apertura con condizioni per Rischio Sovrano. Per maggiori informazioni www.sace.it



ISTITUZIONI E COLLABORAZIONI:



sace simest
gruppo cdp



Consiliul Economic linga
Primul Ministru



Agentia Investitiei
Republica Moldova



Camera Comert si Industrie
Republica Moldova



Serviciul Vamal
al Republicii Moldova



Universitate de Stat din
Moldova



MoldExpo
Republica Moldova



CAMERA DI COMMERCIO
ITALIANA IN MOLDOVA

COLLEGAMENTI:



Compagnia aerea di bandiera:

Air Moldova

Altre compagnie che effettuano collegamenti diretti con l'Italia:

Wizzair, Flyone, Hi Sky

Trasferimenti da e per l'aeroporto: l'aeroporto di Chişinău si trova a circa 12 km dal centro della città. I collegamenti sono assicurati da un servizio regolare di minibus, autobus (euro 0,3) e da taxi (euro 5,0-10,0).

In auto:

Il percorso consigliato prevede il passaggio attraverso Slovenia, Ungheria e Romania. E' possibile ingresso in auto con targa italiana pagando all'ingresso una vignetta il cui prezzo varia a seconda del periodo di permanenza.

Formalità doganali e documenti di viaggio:

I cittadini italiani, titolari di passaporto, non hanno bisogno del visto per entrare sul territorio della Repubblica Moldova, per un periodo di soggiorno fino a 90 giorni, nell'arco di 180 giorni dal momento del primo ingresso. L'ingresso è consentito anche con Carta di Identità Italiana esclusivamente di tipo biometrico.

Ricordiamo di visitare la scheda paese nel sito viaggiare sicuri prima di organizzare un viaggio al fine di essere aggiornati su eventuali criticità o restrizioni attive nel paese nel periodo di permanenza.



LA CAMERA DI COMMERCIO ITALIANA:

Storia:

La Camera di Commercio Italiana in Moldova è una Camera di Commercio Italiana all'Estero indipendente, libera, apolitica, non avente scopo di lucro registrata presso il Ministero della Giustizia moldavo. Nasce nell'aprile del 2007, su iniziativa di imprenditori italiani e moldavi in seguito alla crescita costante dell'interscambio commerciale tra i due paesi, e alla conseguente necessità di un maggior sostegno alle imprese coinvolte in un'importante fase di sviluppo delle relazioni commerciali, economiche e culturali. Dal dicembre 2009 è riconosciuta dal Governo Italiano con decreto del Ministero dello Sviluppo Economico ai sensi della legge n. 518/70. La rete Assocamerestero conta ad oggi 81 Camere presenti in 55 Paesi del mondo con 140 uffici e oltre 25.000 imprese associate, di cui circa il 70% sono aziende locali che operano o sono interessate ad operare con l'Italia.

Mission:

- Promuovere e sostenere iniziative volte ad incrementare l'interscambio commerciale tra l'Italia e la Repubblica di Moldova
- Sostenere il processo di internazionalizzazione delle PMI e la promozione del Made in Italy sul territorio moldavo
- Fornire attività di assistenza amministrativa, economica, gestionale e formativa alle imprese

Obiettivi:

Assistere le imprese attraverso servizi gratuiti o a pagamento, che vanno dalle informazioni di primo orientamento al sostegno specifico alle strategie di posizionamento e di consolidamento delle imprese italiane sul mercato moldavo. Realizzare eventi e attività di match-making per dare alle aziende la possibilità di incontrare controparti estere cui presentare proposte di collaborazione produttiva, tecnologica, commerciale. Promuovere e valorizzare le eccellenze italiane, diffondendone le peculiarità e il know-how anche attraverso la realizzazione di missioni in Moldova. Promuovere un processo di innovazione sistemica finalizzato ad assicurare a tutti i soggetti pubblici e privati che operano sul territorio moldavo una capacità adeguata di sviluppo e di adattamento permanente al dinamismo evolutivo che caratterizza gli di sviluppo ed attuazione dei Fondi Strutturali e degli altri Programmi, in un'ottica di sviluppo sostenibile. Fornire assistenza e consulenza su finanziamenti e progetti europei.



INIZIATIVE IN CORSO:

Noi ci siamo - Eccellenze italiane in Moldova:

La CCIE di Chisinau ha l'ambizione di diventare il punto di riferimento per la promozione in Moldova delle eccellenze italiane che, oggi rappresentano un orgoglio ed un modello per l'imprenditoria del nostro paese su questo territorio. L'iniziativa nasce dall'idea di dare risalto a quelle imprese a guida italiana che nel corso degli anni, a seguito di importanti investimenti di risorse e di tempo, hanno realizzato e radicato attività in grado di sostenere il complicato contesto socio economico di una nazione ancora in via di sviluppo. Di concerto con le istituzioni locali e con la rappresentanza diplomatica in Moldova si prevede di organizzare una giornata dedicata alle imprese italiane in Moldova che avrà il titolo 'Noi ci siamo'.

Corso Contabilità Fiscale:

La CCIE di Chisinau sempre attenta alle problematiche ed alle esigenze delle imprese italiani presenti in loco organizza di concerto con professionisti italiani in materia un corso specifico dedicato ai contabili di imprese italiane che operano sul territorio con l'obiettivo di offrire una specifica formazione in materia contabile e fiscale internazionale ed in particolare verso l'Italia. La mancanza di competenze specifiche ha sovente determinato errori ovvero la perdita di opportunità di sgravi fiscali.

Seminari Tematici:

La CCIE di Chisinau ha in programma di effettuare alcuni Seminari e Workshop tematici allo scopo di portare a conoscenza delle specifiche normative vigenti in Moldova. 1 Tax Seminar con la partecipazione di Professionisti esperti di contabilità internazionale 2 Normative sulla sicurezza e primo intervento sul posto di lavoro. 3 Le nuove normative sulla Privacy nel trattamento dei dati personali.

Fiere:

La CCIE di Chisinau organizza e gestisce spazi commerciali e stand espositivi a favore delle imprese italiane interessate all'export per le più attrattive fiere internazionali e settoriali che annualmente si svolgono in Repubblica Moldova. Per le imprese locali interessati ad eventi manifestazioni ed incontri B2B da eseguirsi in Italia grazie alla rete di Assocamerestero si è sempre in grado di dare riscontri puntuali ed efficaci.



PROGETTO EUROPEO - READY4WINEXP:

Camera di Commercio Italiana in Moldova sta portando a termine il progetto Ready4winexp, sviluppato insieme alla ITKAM – Italian Chamber of Commerce for Germany. Il progetto è un’iniziativa dell’Unione Europea e finanziato da EU4Business: Connecting Companies ed Eurochambres con la supervisione di Camera de Comerț și Industrie a Republicii Moldova.

Lo scopo del progetto è di espandere l’esportazione del vino moldavo verso il mercato tedesco e quello di sostenere i produttori di vino moldavi per aumentare la loro competitività sul mercato europeo, in particolare di fornire l’opportunità di formare una cooperazione a lungo termine con gli importatori tedeschi.



Il progetto sta avendo come passaggi principali:

- Novembre 2021, la CCIMD promuoverà 12 produttori di vino moldavi interessati a partecipare a Ready4winexp. Nella scelta, la CCIMD ha impiegato un’enfasi speciale sulle aziende che implementano processi di produzione e gestione sostenibili.
- Una serie di webinar organizzati da ITKAM nel dicembre 2021 e gennaio 2022 per introdurre le imprese produttrici di vino moldave nel mercato tedesco ed europeo.
- Febbraio 2022, una delegazione di buyer di vino tedeschi andrà in missione commerciale in Repubblica Moldova per incontrare i partecipanti al progetto e visitare le cantine più importanti.
- Realizzazione di una presentazione, in formato cartaceo, delle cantine e dei vini partecipanti allo scopo di raccogliere e descrivere i migliori vini prodotti in Moldova.

Le aziende produttrici di vino moldave non sosterranno alcun costo per le attività e per i viaggi all’estero. Tutte le spese saranno pagate direttamente da Camera di Commercio Italiana in Moldova



CCIMD - SERVIZI:

La Camera di Commercio Italiana in Moldova ha fondato e resa operativa una propria struttura di servizi qualificati e professionali rivolte a tutte le imprese che operano sul territorio della Repubblica Moldova. La società CCIMD Servizi srl, che ha parte dei propri uffici operativi nella stessa struttura della Camera di Chisinau, esegue direttamente o con l'ausilio di selezionati professionisti locali tutta la gamma di servizi alle imprese.

Principali Servizi:

- Consulenza in Moldova di Primo Contatto (gratuita)
- Costituzione nuove società in Moldova
- Domiciliazione e Sede Legale
- Contabilità Fiscale e Buste Paga
- Audit certificato
- Assistenza pratiche per Permessi Soggiorno
- Assistenza Giuridica
- Pratiche ed informazioni Doganali
- Assistenza specialistica per sviluppo di strategie di ingresso
- Servizi di Visura Camerale
- Apostille
- Servizi di Interpretariato e Traduzioni
- Partecipazione e rappresentanza aziende italiane a fiere in Moldova o partecipazione aziende estere a fiere in Italia
- Organizzazione Missioni incoming – outgoing
- Workshop e B2B
- Identificazione e selezione partner
- Campagne Pubblicitarie
- Ricerca e selezione forza lavoro
- Organizzazione diretta di Eventi
- Eventi di rete – Presentazioni – Gala - Degustazioni prodotti
- Organizzazione incontri commerciali ed istituzionali in Moldova



ECCELLENZE ITALIANE IN MOLDOVA:

Orthoservice

Orthoservice è un gruppo di aziende che progetta, produce e distribuisce prodotti ortopedici e di elastocompressione da quasi 50 anni, con una storia che inizia in Brianza in Italia nel 1978 con la società Ro+Ten Srl. La sua specializzazione evidenzia un impegno per la ricerca e lo sviluppo di prodotti innovativi e funzionali, l'attenzione alle esigenze dei pazienti e la collaborazione con partner internazionali. In Moldova è presente con un proprio complesso industriale a Balti dall'anno 2011, con l'obiettivo di esportare la capacità e la qualità produttiva nel settore.

Valori ed attività principali sono:

Progettazione e produzione: L'azienda progetta e produce una vasta gamma di prodotti ortopedici e di elastocompressione.

Innovazione: L'attività di ricerca e sviluppo è interna e si concentra sulla creazione di prodotti originali e innovativi.

Qualità: Orthoservice si impegna a unire ricerca, funzionalità e cura del dettaglio, con l'obiettivo di migliorare la qualità della vita dei pazienti.

Sensibilità al paziente: L'azienda dichiara una forte sensibilità nel comprendere non solo le patologie ma anche le esigenze quotidiane dei pazienti, un valore che ha mantenuto dalla sua mentalità familiare.

Riconoscimenti: L'impegno verso il design e l'innovazione è confermato dalla selezione di uno dei loro prodotti per concorrere al Compasso d'Oro ADI.



ECCELLENZE ITALIANE IN MOLDOVA:

Steaua Reds

Fondata a Chisinau, Moldova nel 1998 con sede industriale di proprietà di oltre 7000 mq nel centro della capitale ad oggi è il principale stabilimento tessile di maglieria della Moldova.

Fornisce un ciclo produttivo completo di fabbricazione di maglieria e rispondiamo agli standard qualitativi mondiali e ai requisiti dei famosi marchi di moda europei.

Grazie allo studio del mercato e all'attenzione ai costi di produzione, Steaua Reds rientra tra le migliori dieci compagnie di esportazione della Moldova.

Un team di 300 persone altamente qualificato. Più di 50 anni di esperienza nella creazione di abbigliamento di alta qualità. Strumentazione tecnologica, moderna e specialisti e tecnici professionisti. Collaborazione con i più importanti stilisti e designer italiani. Attenzione ai dettagli. Controllo qualità durante ogni fase della produzione. Lavoriamo con i più grandi marchi stranieri che apprezzano la qualità del nostro lavoro ed il nostro approccio professionale. Collaborare con Steaua Reds significa lavorare con dei professionisti che amano e stimano il proprio lavoro.

Steaua Reds



ECCELLENZE ITALIANE IN MOLDOVA:

MOD Engineering

Fondata a Chisinau, Moldova nel 2012 con l'obiettivo di offrire soluzioni complete di ingegneria meccanica. Da allora siamo cresciuti fino a diventare un fornitore di soluzioni in molteplici settori, tra cui macchinari industriali, motori e powergen, alimenti, biomedicale e aeronautica.

MOD Engineering è gestita da professionisti altamente competenti con 30 anni di esperienza nel settore. I nostri ingegneri e progettisti sono dotati di strumenti hardware e software all'avanguardia, inclusi quelli per la modellazione 3D, l'analisi agli elementi finiti e la simulazione di processo.

Siamo partner dell'azienda italiana CPI-ENG, specializzata nella progettazione di motori marini, aeromobili e trasmissioni industriali e meccaniche, e che offre anche soluzioni digitali e servizi di consulenza.

13 anni business – 30 Ingegneri

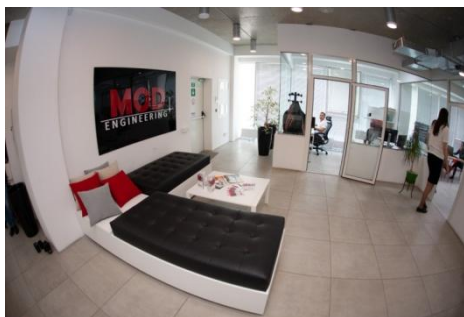
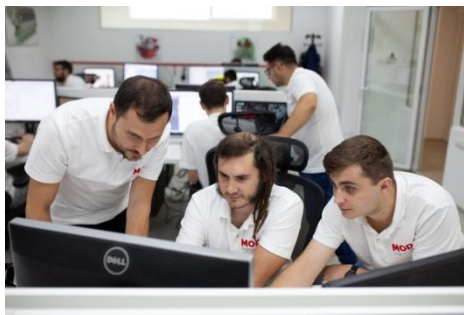

ECCELLENZE ITALIANE IN MOLDOVA:

Casa Rinaldi

Casa Rinaldi è la casa della tradizione. Tutto nasce dall'amore per il gusto e il design italiano di un territorio, quello emiliano, che coniuga l'arte per lo slow food con la cultura delle automobili veloci. Nel 1979 la famiglia Rinaldi decide di coniugare la propria esperienza imprenditoriale alla passione per l'Aceto Balsamico di Modena e per il buon cibo: nasce così Casa Rinaldi.

Negli anni successivi la crescita internazionale di Casa Rinaldi continua e registra, tra gli altri, anche l'ingresso in Moldova nel 2011. Una storia aperta in questo paese che prosegue nel segno della tradizione per importare i migliori sapori del gusto italiano. In Moldova oggi Casa Rinaldi rappresenta senza dubbio il maggiore importatore di prodotti alimentari italiani sia in termini quantitativi che qualitativi.

Oltre a fornire direttamente le principali catene di grande distribuzione del Paese è attrezzata con una propria area di stoccaggio e di distribuzione ramificata su tutto il territorio della Moldova. Ristoranti, pub, pizzerie, bar ed altri magazzini alimentari locali sono ormai sempre ben provvisti dei prodotti selezionati, importati e distribuiti dalla propria realtà in Moldova appositamente costituita.

Casa Rinaldi®





ECCELLENZE ITALIANE IN MOLDOVA:

Dimax – Impex

Da una iniziativa imprenditoriale sviluppatasi in Moldova dal lontano 1999 nasce l'azienda di proprietà italiana Dimax Impex. Oggi è una realtà consolidata nel paese, fortemente specializzata nella vendita e installazione di attrezzature per il settore zootecnico, in particolare per l'allevamento di animali, lavorazione di carni suine, bovine, quaglie e polli. Punto di riferimento in generale per tutta la filiera agricola ha contribuito in maniera significativa allo sviluppo tecnologico del settore mediante la distribuzione dei migliori prodotti di marca italiana.

Il fondatore Massimo Radaelli racconta di come, ai tempi in cui decise di aprire l'attività, in Moldova il settore zootecnico fosse completamente abbandonato e distrutto. Nel 2000 Dimax Impex vinse 2 tender pubblici iniziando così il proprio percorso per la modernizzazione di questo settore in Moldova.

Dimax Impex è entrata nel mercato moldavo in collaborazione con Zooteam ed ora segue anche l'importazione di animali da allevamento dai principali paesi della Unione Europea. Grazie all'esperienza maturata offre consulenza oltre che progettazione per la realizzazione o l'adeguamento di ogni impianto zootecnico.

 **Dimax - Impex** 



ECCELLENZE ITALIANE IN MOLDOVA:

Punto IT

Punto It nasce con l'idea di promuovere in Italia le opportunità d'impresa in Repubblica Moldova e di supportare le aziende italiane sul territorio con una serie di servizi continuativi e consulenze professionali. L'ambizione era quella di sviluppare un punto di aggregazione per gli imprenditori italiani al fine di ottimizzare costi e tempi di esecuzione.

In dieci anni abbiamo aperto oltre 300 aziende in Moldova a capitale italiano. Circa un quarto dello storico totale (secondo i dati forniti dall'agenzia nazionale degli investimenti) delle imprese a capitale italiano registrate nel paese. Ad oltre la metà offriamo continuativamente servizi amministrativi, contabili, gestionali e fiscali.

I nostri clienti radicati su diverse aree del territorio stanno attualmente garantendo occupazione ad oltre 4500 risorse. Il legame diretto con la Camera di Commercio Italiana in Moldova con cui ora condividiamo le attività di assistenza alle imprese ci ha offerto l'opportunità di diventare un autentico punto di riferimento, attendibile, puntuale e professionale.

Noi non capiamo gli italiani, noi siamo italiani.

PUNTO.IT



ECCELLENZE ITALIANE IN MOLDOVA:

Ecolibrì

Ecolibrì srl è un'azienda costituita nel 2016 che lavora nell'ambito dell'energia rinnovabile, con un focus sull'energia eolica. È nata a seguito di un progetto quinquennale dell'azienda A.C.E. srl che da oltre 50 anni produce cablaggi elettrici.

Inizialmente Ecolibrì è nata come progetto, successivamente come brand di A.C.E. fino a costituirsi entità autonoma, seppure la titolarità delle due aziende sia la medesima.

Tra il 2016 ed il 2020, grazie all'impegno diretto dei Donatella Scarpa, sono stati aperti quattro uffici di rappresentanza con i relativi showroom (Mozambico, Swaziland, Moldavia, Dubai).

Oggi Ecolibrì commercializza una vasta gamma di prodotti legati all'energia rinnovabile quali sistemi di aria condizionata solare on grid ed off grid, mono split o multi split; sistema termodinamico per il riscaldamento dell'acqua, inverter solari on grid on grid con e senza batteria ed off grid; pompe solari per agricoltura; apricancelli solari; lampioni solari di diverse potenze; lici solari da esterno; kit di ricarica solare per il cellulare con tre lampadine.

Fiore all'occhiello, anche per la Moldova gli igloo completamente green sia come energia elettrica che termica che possono essere installate in qualunque posizione ideale per agroturismi.



ECCELLENZE ITALIANE IN MOLDOVA:

Kab-Lem

Kablem Mld It nasce nel 2014 ed in breve tempo, a seguito degli importanti investimenti effettuati dalla capogruppo italiana, è diventata un punto di riferimento ed un modello di imprenditoria per la nostra associazione di imprese.

el moderno complesso industriale di proprietà sono impegnate oltre 800 risorse che, grazie al supporto di tecnologie e macchinari di alta tecnologia, sono in grado di produrre un'ampia gamma di prodotti per diverse applicazioni del cablaggio di autovetture. Un prezioso accordo con l'Agenzia delle Dogane locali ha permesso l'ingresso del complesso produttivo di Kablem a Falesti nella Zel di Balti.

La storia di Kablem in Italia inizia nel 1980 quando Vincenzo Sammaruca, insieme ad altri due soci, fonda la società che si occupa della produzione di cablaggi elettrici per la componentistica auto motive. A partire dagli anni 2000, Kab-lem inizia a rivolgersi oltreconfine avviando rapporti di collaborazione con realtà produttive estere.

La crescita di business ed il progressivo consolidamento delle relazioni, portano Kab-lem alla completa acquisizione dei Plant in Moldavia e Romania ed in Tunisia



ECCELLENZE ITALIANE IN MOLDOVA:

Di Notte

La storia dell'azienda italiana Dinotte è iniziata più di 40 anni fa, proprio come un sogno, per la cui realizzazione c'erano un cuore, una mente, braccia e gambe, o meglio ruote. Nel corso degli anni di sviluppo dell'azienda, questo obiettivo è stato raggiunto grazie agli ambiziosi traguardi raggiunti dai materassi di eccellenza Dinotte premium. Ancora oggi, dinotte in Moldavia è leader riconosciuto nella produzione di materassi premium.

Nel proprio stabilimento produttivo di Singera, a pochi chilometri dalla capitale, sono impegnate attualmente oltre venti risorse tra operatori e tecnologi qualificati in materia. L'automatizzazione del processo produttivo sta avvenendo grazie all'apporto di macchinari specifici di fabbricazione italiana.

Lo sviluppo della tecnologia moderna nei materassi Dinotte si combina armoniosamente con le nobili tradizioni del passato e il design sofisticato. Grazie a ciò, ogni materasso Dinotte è un prodotto d'élite che prende il meglio dalla tradizione e dall'innovazione per offrire il meglio nel mondo del sonno. Scegliete Dinotte e vi piacerà "dormire bene" sui materassi di classe premium, così vi sentirete "vivere meglio".

dinotte
the night wellness



CONTATTI E DIRETTIVO:

Sede Principale

Str. Natalia Gheorghiu, 30
MD-2025 Chisinau

Uffici Operativi

Str. Natalia Gheorghiu, 30
MD-2025 Chisinau

Telefono / Whatsapp:

+373 79 303076

Fax:

+373 22 855666

Email:

info@ccimd.md – servizi@ccimd.md

Web:

www.ccimd.md

Youtube:

Canale CCIMD

Facebook e social:

camera di commercio italiana in moldova

Orari uffici operativi:

Lunedì-Venerdì
09:00-13:00 / 14:00-18:00

Sabato

09:00-12:00



Presidente

Massimo Radaelli



Ceo – Segretario Generale

Fabrizio Pelizzari



Vicepresidente

Franco Polesello



Board

Alfredo Addonizio



Board

Mihai Bilba



Board

Francesco Sanna



Board

Fausto Di Domenico



Board

Gaetano Casillo



Board

Piero Zannoni



CCIE Chisinau

**Camera di Commercio Italiana all'Estero
ufficialmente riconosciuta dal Governo Italiano
con decreto del 04.12.2009**

Negli ultimi 15 anni, abbiamo sostenuto e gestito lo sviluppo produttivo e commerciale di oltre 300 aziende italiane nella Repubblica di Moldova. Ad oggi, le nostre aziende associate sono integrate nel tessuto economico locale e forniscono circa 11.000 posti di lavoro in vari settori del Paese. Cerchiamo di rappresentare al meglio gli interessi delle nostre aziende e siamo il punto di riferimento per i nuovi imprenditori italiani interessati a sviluppare relazioni commerciali bilaterali. Il nostro team di professionisti offre consulenza e servizi in ambito contabile, fiscale, commerciale, promozionale, di accesso ai crediti e ai mercati europei e ogni altro tipo di supporto alle imprese della Repubblica Moldova. Abbiamo contribuito a portare l'Italia in Moldavia. Grazie a tutte le nostre aziende associate. Oggi l'Italia è il secondo paese per numero di investimenti in Moldova ed il terzo in termini di volumi d'affari.



CAMERA DI COMMERCIO
ITALIANA IN MOLDOVA